

CATÁLOGO DO ITEM IMPORTADO

Pleito de Inclusão de Ex-Tarifário

Número de Controle	NCM	Sugestão de descrição do ex-Tarifário
	85176294	Conversores de protocolo para rede MTG (Modular Telematic Gateway), equipamentos para conversão de protocolos, utilizados em sistemas de monitoramento, controle remoto (telemetria), medição e diagnóstico para máquinas agrícolas e de construção, compostos por módulo de telemetria GSM, módulo de comunicação CAN SAE J1939, módulo de comunicação ETHERNET IEE802.3 por 10/100 BASE-T, módulo de leitura GPS e módulo de leitura SIM Card, com capacidade de memória RAM de 1 Gb e capacidade de memória Flash de 8 Gb, homologados para operação em ambiente corrosivo, em exposição à radiação, condições de temperatura e umidade, e condições adversas de eletricidade, conforme Norma JDQ 53.3

1. Especificações técnicas detalhadas da autopeça

Conversor de protocolo para rede MTG (Modular Telematic Gateway);

Controle remoto (telemetria);

Medição e diagnóstico para máquinas agrícolas e de construção;

Módulo de telemetria GSM;

Módulo de comunicação CAN SAE J1939;

Módulo de comunicação ETHERNET IEE802.3 por 10/100 BASE-T;

Módulo de leitura GPS e módulo de leitura SIM Card;

Capacidade de memória RAM de 1Gb e capacidade de memória Flash de 8Gb;

Homologado para operação em ambiente corrosivo, em exposição à radiação, condições de temperatura e umidade, e condições adversas de eletricidade, conforme Norma JDQ 53.3.

2. Imagens da autopeça importada e/ou desenho esquemático:



3. Aplicação do item importado:

Item aplicado no chassi superior da máquina escavadeira

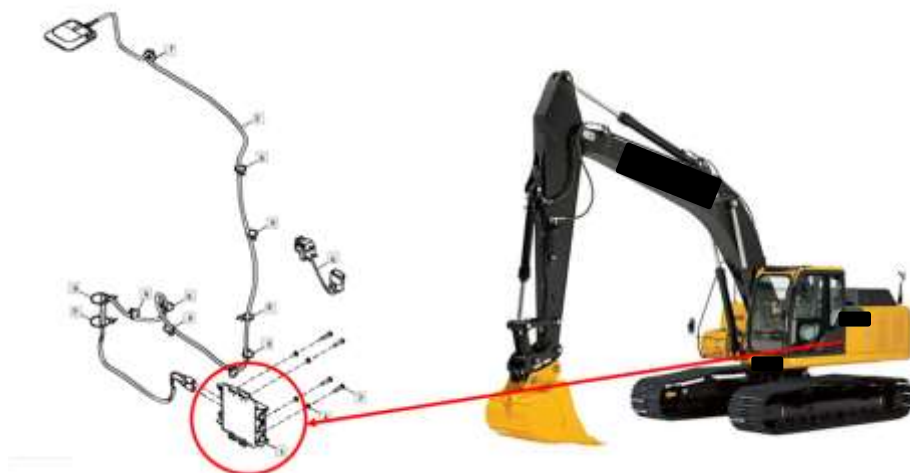

4. Função do item importado no produto fabricado pela empresa pleiteante do ex-tarifário:

Coletar e compartilhar dados do equipamento via 4G para gerenciamento remoto através de software específico.